

01 PLANTA BAIXA
esc: 1:20

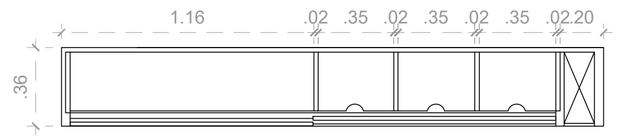

02 PLANTA BAIXA INTERNA
esc: 1:20

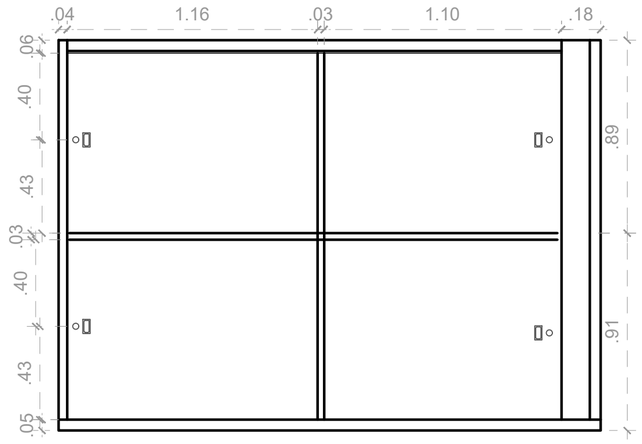

03 VISTA FRONTAL
esc: 1:20

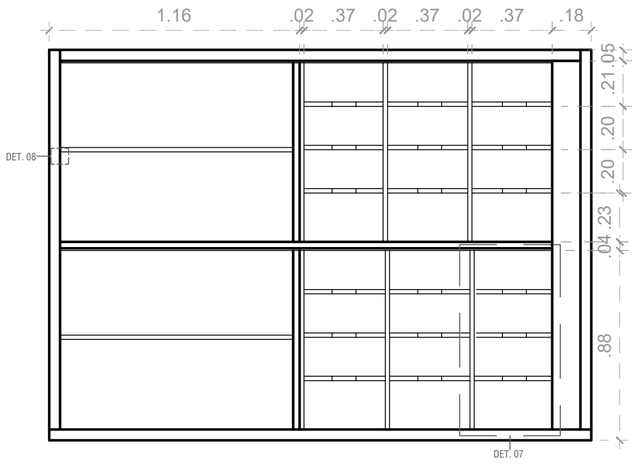

04 VISTA FRONTAL INTERNA
esc: 1:20

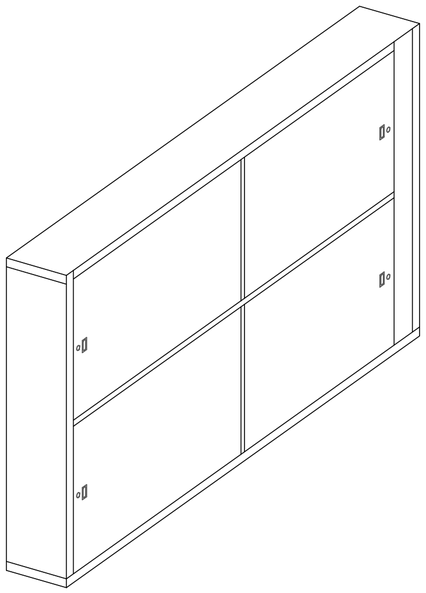

05 ISOMETRIA
esc: 1:25

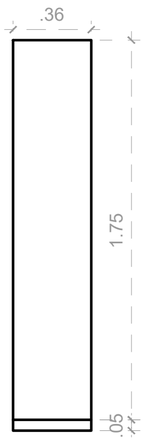

06 VISTA LATERAL
esc: 1:20

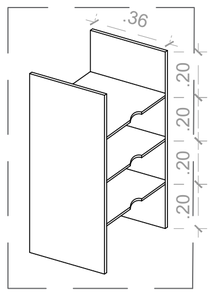

07 DET. DIVISÓRIA
esc: 1:20

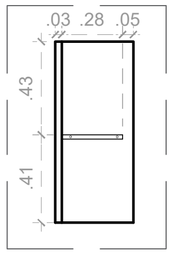

08 DET. TRAVAM. INT.
esc: 1:20

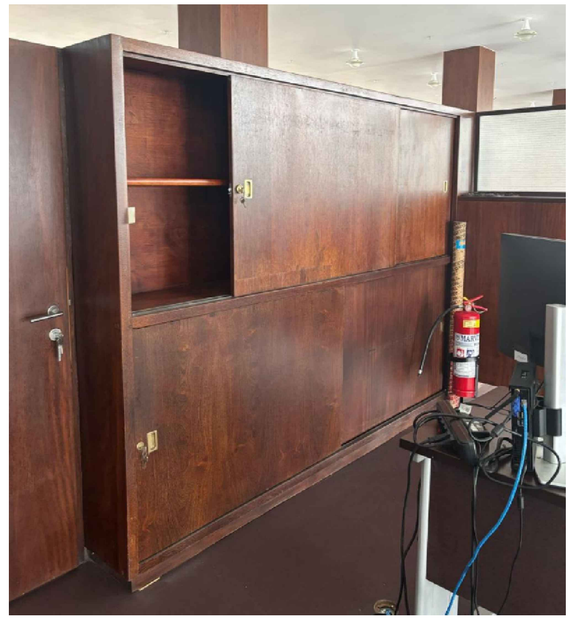

ARMÁRIO/DIVISÓRIA EM SUCUPIRA: PADRÃO 4 PORTAS DE CORRER COM METADE DA PARTE SUPERIOR COMPOSTA POR DIVISÓRIAS INTERNAS "TIPO ESCANINHO" REMOVÍVES. OUTRA METADE DA PARTE SUPERIOR E PARTE INFERIOR COM PRATELEIRAS.

DIMENSÕES: 1,80 x 2,50 x 0,36 M

MATERIAL: MADEIRA E FERRAGENS

LEVANTAMENTO DE MOBILIÁRIO DO PALÁCIO GUSTAVO CAPANEMA

CONTEÚDO

PROJETO EXECUTIVO DO ARMÁRIO DIVISÓRIA 2A - PGC - AR - 2A

PROJETO 914BRZ1157 EDUCAÇÃO DE QUALIDADE NO BRASIL: POR UMA EDUCAÇÃO INCLUSIVA, EQUITATIVA E DE QUALIDADE, COM OPORTUNIDADES DE APRENDIZAGEM PARA TODOS.

CONTRATO UNESCO SA-129/2025

AUTOR: YRVIN DUARTE

DATA
13/04/2025

ESCALA
INDICADO